9 SPACES | Werte | Menschen

# Sich selbst kennenlernen

**Um gut mit anderen arbeiten zu können, ist es wichtig, sich immer besser selbst kennenzulernen. Unser Tool hilft dabei.**

| | | |
|---|---|---|
| 15 Minuten bis 1 Tag | Allein oder Zu Zweit | Papier und Stift |

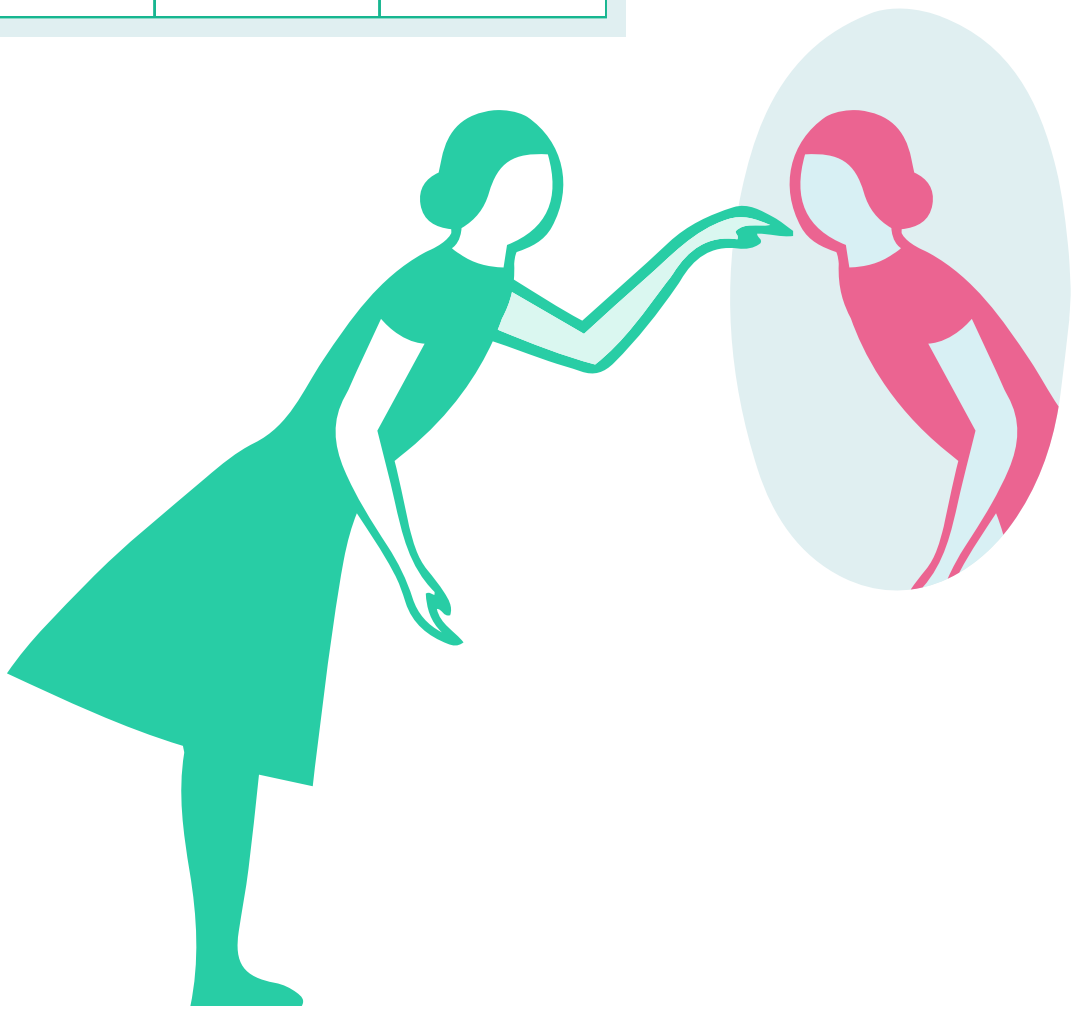

Selbsterkenntnis ist keine Kleinigkeit. Es gibt sogar Menschen, die sagen, dass die Aufgabe, sich selbst zu verstehen, zu groß sei für ein einziges Leben. Um die Wahrscheinlichkeit zu erhöhen, dass ihr ein bisschen schneller vorankommt, stellen wir euch dieses Tool vor.

Alle Rechte vorbehalten

Warum ist Selbsterkenntnis so wichtig? In einem Kontext, in dem Selbstorganisation sich immer mehr durchsetzt, in dem Menschen sich selbst Rollen suchen und Ziele setzen, haben diejenigen, die sich selbst gut kennen, bessere Karten als die, die im Trüben fischen. Besonders wichtig ist für uns der Fokus auf Stärken, auf Sinn, auf Werte und den eigenen Blick auf andere.

Das Tool könnt ihr, so wie es ist, verwenden. Ihr könnt es auch auf einen Flipchart-Bogen oder ein Whiteboard übertragen und mit Post-its bekleben. Besonders wirkungsvoll ist es, wenn ihr euch das Ergebnis irgendwo an die Wand hängen könnt, wo ihr es regelmäßig seht.

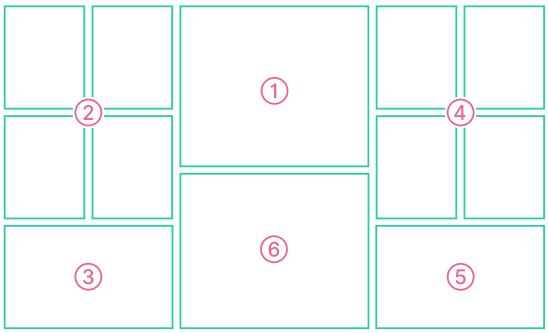


① Wir empfehlen, in der Mitte anzufangen und zunächst Feedback von anderen einzusammeln: Was bewerten sie als positiv, wozu bekommt ihr kritisches Feedback? Wann immer ihr Feedback dieser Art erhaltet, haltet ihr es hier fest.

② Auf der linken Seite geht es um eure größten Erfolge und darum, was ihr aus ihnen gelernt habt. Was wertet ihr als Erfolg? Aus dem gesammelten Feedback und den identifizierten Erfolgen zieht ihr Schlüsse über eure Stärken, und die könnt ihr zum Anlass nehmen, euch zu fragen, wie ihr diese Stärken künftig noch besser nutzen könnt (links, mittig).

③ Links unten ist Platz für euer potenzielles *one thing*: Was ist die eine Sache, die ihr so gut könnt, dass ihr sie möglichst viel in eurem Leben unterbringen solltet? Was ist die eine Sache, die alles andere leichter macht?

④ Auf der rechten Seite des Tools geht es um Misserfolge und die Frage, was ihr aus ihnen gelernt habt (rechts oben). Daraus zieht ihr Schlüsse auf Entwicklungsfelder: Was könnt ihr noch nicht, würdet es aber gerne können? Und ihr lernt daraus, was ihr vielleicht in anderen sucht, die euch bereichern und ergänzen können (rechts mittig).

⑤ Das kann euch Hinweise auf euer Traum-Team geben: Wie sieht es aus? Was bringen Menschen mit in dieses Team, welche Werte wollt ihr dort gelebt sehen?

⑥ In der Mitte unten geht es um genau diese Werte: Hier könnt ihr festhalten und ständig ergänzen, welche Werte ihr heute schon lebt und welche ihr gerne leben würdet. Dabei bitte aufpassen: Viele Menschen, die diese Übung machen, schreiben Werte nach links (Werte, die ich bereits lebe), obwohl sie eigentlich nach rechts gehören (Werte, die ich gerne leben möchte). Aus diesen aspirierten Werten, also Werten, die ihr anstrebt, lernt ihr viel über eure Entwicklungsfelder und über Menschen, mit denen ihr euch umgeben solltet, weil ihr von ihnen lernen könnt.

© Alle Rechte vorbehalten

MEINE GRÖßTEN ERFOLGE

WAS ICH DARAUS GELERNT HABE

FEEDBACK FÜR MICH

POSITIV

NEGATIV

MEINE GRÖßTEN MISSERFOLGE

WAS ICH DARAUS GELERNT HABE

WIE KANN ICH SIE NOCH BESSER NUTZEN?

MEINE STÄRKEN

WAS ICH IN ANDEREN SUCHE

ENTWICKLUNGS-FELDER

MEINE WERTE,

DIE ICH BE-REITS LEBE

DIE ICH GERNE LEBEN MÖCHTE

MEIN "ONE THING"

MEIN TRAUM-TEAM

→ 9Spaces.de

Alle Rechte vorbehalten